

〈第 13 号〉

発行：社団法人 愛知建築士会
名古屋西支部事務局
西春日井郡清洲町清洲2217-1
馬場富雄宅内
TEL(052)400-1826
編集：広報渉外委員会
印刷所：(株)ワコーヴィスコム
TEL(052)915-0681

めいせい

任期四年を顧みて



支部長 馬場 富雄

におかれましては、ますます御活躍のこととお慶び申し上げます。さて、私こと此の度、今年度をもって支部役員...

支部活動四年の歩み



真夏の太陽を浴びて!!ソフトボール練習試合(平成六年)

阪神大震災で被災された皆様に 慎しんでお見舞い申し上げます。

四年間を振りかえって



小山 靖明

私が愛知建築士会名古屋支部の常議員になって四年の歳月がたちました。馬場支部長より「支部役員に選出されたのでよろしくお願ひ申し上げます」と言う文面を受け何が何だか訳がわからず会合に出席しました。...

研修委員の四年



大山 永次郎

まず研修委員の御参加を心から御礼申し上げます。研修委員を担当し最も気がしたのは参加人員でした。予定したバスが満席になるのだろうか、空席が多くなるのだろうか、空席が多くなるのならば失礼にならないだろうか。...

〈総務企画委員会だより〉

一、本会会費納入状況
本年も残りわずかな期間になりましたが、平成五年及六年度会費未納の方が十四名みえます。平成七年度の会費納入も始まりましてのおおすれなき様お願い申し上げます。
二、愛知建築士会名古屋西支部平成七年度総会については三ページに掲載。三、平成七、八年度新役員については新旧役員交代の年度でございます。皆様からの推挙を元に役員選出会議が開かれて新役員が選出さ

〈研修委員会だより〉

阪神大震災は我々建築士会に又々大きな勉強のテーマを与えてくれました。コストと安全、日頃より悩んでいたところであるが、あの様な大災害を見ると、自分の能力の範囲で安全を重視した建築物を造るべきと心に思うのは誰もが同じであらう。今後新しい法律、新しい規準が制定されるであらうと思われ、コスト重視の客先に理解を求めながら安全で快適な建築としたいものである。...

〈広報渉外委員会だより〉

今回の「めいせい」は写真が多く従来に比べ、バラエティに富んだ紙面になりました。写真が載る時いつも「カメラが使えるならなあ」と思いますが少ない予算ではやむをえません。「わが支部が町」のシリーズは今号の豊山町が最終になります。各町役場の方の御協力を得まして良い紙面ができました。どうも有難うございました。



ゴルフコンペ(平成六年)
これがあるからやめられない



ヤマハ工場見学(平成六年)
真剣なまなざしで

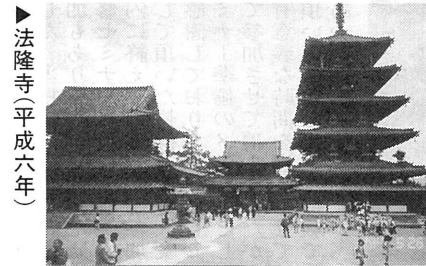

法隆寺(平成六年)



御在所岳(平成五年)



清洲・日吉神社(平成四年)

Advertisement for Kaneko Golex, featuring a cartoon character and text about waterproofing and construction services. Includes contact information for Kaneko Golex Co., Ltd.

わが支部、わが町

豊山町だより

◆豊山町の概要

私たちの町は、人口はおよそ一万三千人、面積六一九ヘクタールの小さな町ですが、大きな名古屋空港を擁しています。ターミナルビルをはじめ、空港全体の約七割は豊山町に属しており、このため町は空港との共存を図りつつ、二十一世紀に向けた町づくりをすすめています。

近年の海外旅行ブームや輸入貨物の増加で、空港や町内道路など手狭になってしまい、これに対応するため、国や県は空港の拡張計画を進める一方、名濃道路や空港中央線など空港へのアクセス整備に力を注いでいます。この実現により、



町の一段の飛躍が期待されます。町は、空港と町民とが共存し、共に栄えなければならぬとの立場から、二十一世紀の「臨空文化都市」づくりに向け、着実な前進を図っています。

◆道路景観整備基本計画

豊山町では住みやすい町づくりをめざして色々と計画しています。

- ・空港への玄関口となる道路としてふさわしい道路景観の形成を図る。
- ・空港内の緑化推進及び(仮称)臨空公園の整備など空港を活用した景観形成を図る。
- ・住民の日常生活に馴染む景観の形成
- ・国道41号等の空港アクセス軸が広域的軸に対し(都)

豊山町では「健康で明るい活力のある臨空文化都市」を基本理念として、地域の自然、文化や歴史を生かした魅力あるまちづくりを目的として、みちづくりによる「快適生活都市」の実現をはかるべく町内を通過する主要な道路の景観整備基本計画の策定を行うため豊山町道路景観懇談会を設置しまして専門家、住民、道路事業者や空港関係の方々にも協力を求め調査、研究をしてきました。これから本町では道路事業が数多く計画されておりまして

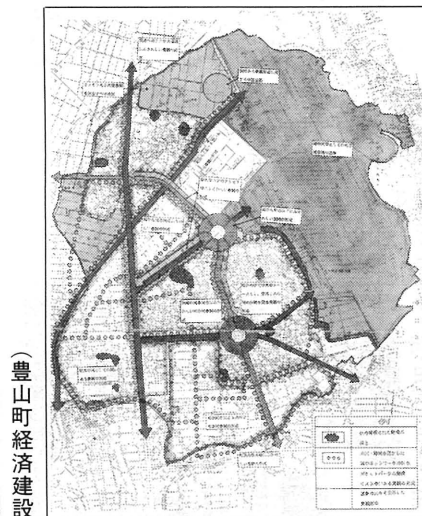

景観基本方針図

(豊山町経済建設部)

この景観形成の基本方針を紹介いたします。

- ・国際空港のあるまちにふさわしい景観の形成
- ・空港の南北出入口付近は空の玄関にふさわしいまち並みの創出を図る。
- ・空港内の緑化推進及び(仮称)臨空公園の整備など空港を活用した景観形成を図る。

新しい街並みをデザインする景観づくり

- ・豊山水分橋線と空港中央線の交差部付近は公共公益施設が集積する拠点地区の形成を図られようとしており豊山水分橋線及び空港中央線は、本町のシンボルの都市景観を形成することが望ましい。

心象的景観づくり

- ・住工混在が進む地区等では、うるおいに欠ける都市景観が形成されようとしており、このため見た目に緑が多く写るよううるおいある心象的景観づくりを行う必要がある。

生活及び自然を活かした味わいのある景観形成のために社寺林や河川を活用したまち並景観の形成を図る。

豊山水分橋線及び(豊山)西春線は生活軸といえる。この路線では、住民の日常生活に馴染む人間味のある景観形成を図る。



それゆけ青年部

医療施設研修セミナー

高木 仁志

平成六年十月二十二日(土)午後三時よりシャングリラホテル三階シャングリラの間にて平成六年度 名古屋西支部青年部会研修セミナー「医療施設の現状と今後の方向性」を開催致しました。当日は六十余名の参加もあり一昨年に行った研修セミナー以上に大盛況の内に終了、御協力、御参加して頂いた皆様方には大変感謝しております。私もセミナー準備のメンバーとして参加させて頂きましたが有意義な時間を過ごさせて頂いたことは貴重な経験であったと思います。一昨年、

地下住居といえは、海外にはスペインのサクラモンテの丘、イタリアのマテーラ、オーストラリアのクーパーペディヤードなど、現在も地下住居が存在しています。それらはもちろん、その土地の気候などが生んだ住居形式で、日本の風土では地下住居など考えられないものです。志水教授の講義の中でも、地下室に対す

研修会に出席して

地下室勉強会

内田 秀樹

昨年十二月八日に開催された研修会に参加してきました。今回は、昨年六月に改正された建築基準法の「住宅の地下室に関する容積緩和」について名古屋建築士の武藤氏から、名古屋女子文化短期大学の志水教授から「こんな地下室をつくりたい」という講義がそれぞれありました。

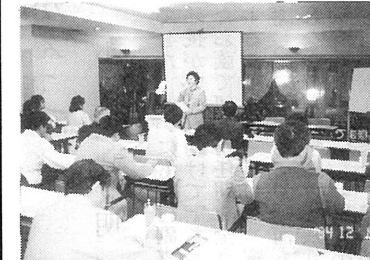

今回の改正では、住宅の用途に供する部分が不算人の対象となり、地下室にトラックルームを設けた共同住宅など地下を有効に利用した住宅が生まれやすくなると思われ

一般的なイメージは余り良いものはありません。しかし、関心は高く、住宅の地下室に対する理想や希望には、様々なものがありました。



重ねていくことが重要である。その中で研修セミナーへの参加は視野を広め、他の建築士の方々と交流を深めるのには最適な場であると思えます。西支部青年部では今後もこの様な活動を続けて行きます。大勢の協力があればそれだけこの規模も大きくしていくことが出来ます。特にこの記事を読む若い建築士の方々の積極的な参加をお願い致します。(青年部役員)

NITTOH床暖房システム
 (くつろぎと広がりのある健康暖房)
 電気、配管、床工事すべて直営による施工
 株式会社 NITTOH
 本社 千462 名古屋市中区栄町14-2 TEL:052-915-3210代
 三河営業所 千448 刈谷市板倉町3-12-1 TEL:0566-22-5800代
 豊橋営業所 千440 豊橋市東小浜町104 TEL:0532-48-6800代
 岐阜営業所 千505 美濃加茂市加茂川町3-1-35 TEL:0574-26-5364代

新築・増改築には...
おすすめします 電気温水器
 中部電力
 ◆お問い合わせは最寄りの中部電力へ。

木材防虫・防ふステイン
サドリン
 ベークラシック エキストラ
 玄々化学 ☎(0567)28-9204

YKKアルミサッシ建材 日本工業規格表示許可工場
 パネル工事責任施工
ホーロー・アルミ・スチール・ステン 曲物全般
 三晃販売株 名古屋市千種区上野3丁目8番16号
 三晃建鉄工業株 TEL:052-721-1134/FAX:052-721-1137

読者のコーナー

阪神大震災に思う

伊藤 恵子

阪神大震災のニュースには、ほんとうにびっくりしました。確かに、名古屋でも、比較的強い揺れを感じましたが、まさか神戸とは……。日を追って、その被害の全容が判るにつれ、改めて地震の恐ろしさを知りました。そういえば、すっかり忘れていた「地震、雷、火事、親父」ということばを、「ふっ」と思い出ししました。子供の頃、意味も考えずよく口遊んでいました。が大変な意味があったんです。やっぱり地震は、一番恐ろしいですね。テレビから流れるレポーターの報告、一生懸命で、時に声を詰らせる様は、手に取る様に判るのに、手に取れない、何故か遠く感じる不思議さ。ロサンゼルスではないのに。そんな中で、二、三の企業が、緊急時に備え、輸送方法、通信方法が確立されていたとの報告があった。こういう考え方は、是非共、自治体でもとり入れるべきだと思ふ。同じ様な都市に住んでいる私にとつて、電気、ガス、水道が、全て使えないなんて考えるだけでも、耐え難い。過密した都市での災害の恐ろしさを、尽々と思ひ知らされた。町内でも、防災役員というものが、決っている。町内の役員になると自動的になるのである。私は、水係で、バケツを支給されたが、預り物だからと、大切に納戸にしまったもので、やがて一年一度でもいいから、地域あるいは、家族で、きちんと非常時のことを話し合っておく必要があるのでは、と思ふ。

それにしても、建設する側の者として、瓦礫の山と化した建物を見るのは、なんと悲しい。また、一つ一つの建物に、そして町並にあった人々の思いは、一瞬にして、目前から消えてしまった。なんて辛いことなんだろう。これから、一体どうなっていくのでしょうか。分譲マンションなどは、どうなるのかしら。一つの敷地、建物を、多勢の他人が分割所有している故だから、その問題の多さは、想像を絶することと思う。民間の場合、管理組合といつても、専従の専門家集団ではないであろうから、大変な仕事になると思う。仮に、全員の賛成が得られれば替えるにしても、月々の返済は、どうなるのだろうか。一体全体、無くなってしまったものに、月々働いて、何十年と返済していかねければならぬ。返済の終わる頃には、建物も随分手を入れなければ駄目であろう。なんとも、やるせない話である。住宅金融公庫がいくら安い金利にしてくれたとしても、借りたお金は、返さなければならぬ。住宅の為に、一生働きつづける。住宅というのは、本来、運用するような財産価値として考えるべきではないと思ふ。安く、質の高い賃貸住宅が、どこにでも、数多くあり、家族のサイクルに合せて住みかえが、簡単に出来たらと思う。そしたら、住宅ローンという重荷を一生背負う人も少なくなると思ふ。神戸も少なくない土地も、自治体レベルで、買いあげ、安い賃貸住宅を多量に建ててくれたらと思う。ともあれ、一日でも早く避難生活が、終わることを祈っています。

(筆者 設計事務所勤務)

ビル外壁が巨大アートに

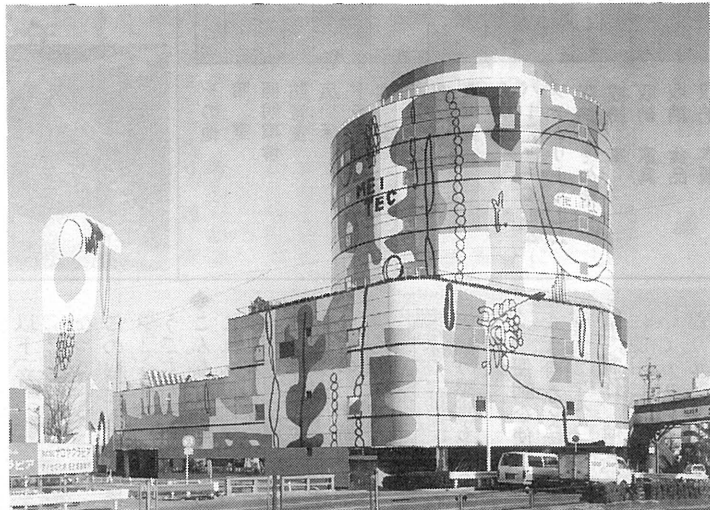

カラフルなオフィスビル、左は立体駐車場



一階ロビー

西区康生通の「設計開発サーヴィス」を主な事業とする株式会社メイテック（関口房朗社長）本社ビルが、21世紀のオフィスビルを目指して全面改装され、外壁全体を色鮮やかな壁画で包み込んだ。

この壁画は岐阜市出身の日比野克彦氏（東京芸術大学卒）のデザインによるもので、「知の資源開発」をテーマに赤・青・黄・緑など鮮やかな色で描かれ、新たな企業イメージを表現し、デザイン都市・名古屋及び地域のイメージアップに貢献する事を目的としています。

清掃と下地処理が施された在来の外壁に、デザインされたカッティングシートを貼り、更に保護フィルムを貼り付けた特殊技法が用いられカラー写真でお見せできないのが残念な程の見事さです。内部も改装が施され、一階の広大なフロアには受付、カウンター・バー、ミニシアター、ラウンジ等が設けられ、外国のホテルを思

産業技術記念館

名古屋市長市景観賞を受賞

「愛知の建築」二月号の支部より紹介しました西区の産業技術記念館（トヨタグループ）が大賞に選ばれました。昨春秋、「わかしやち国体」の折に来名された天皇皇后両陛下も見学されております。

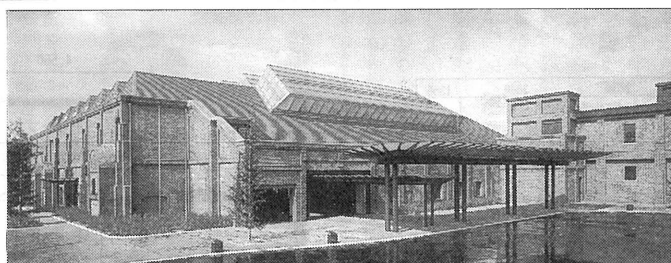

問屋記念館

愛知まちなみ建築賞受賞

これは平成五年、西春日井郡西枇杷島町に造られたもので、町の指定文化財になっております。

美濃路の市場町として栄えた当時の青果問屋を移築したものです。

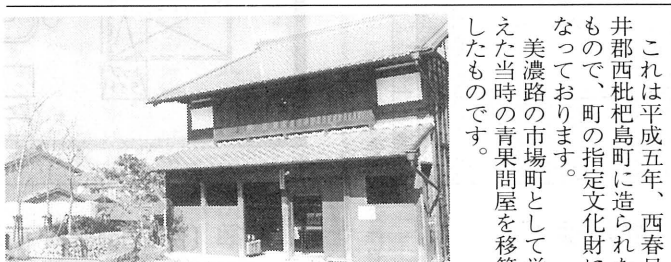

春夏秋冬

●美しい町「神戸」が壊滅した。建築に携わる者としてのショックは大きい。耐震設計基準の見直しは必至であろう。少なくとも公共建造物、病院、交通施設等の安全は確保したいものである。

●「めいせい」は年三回の発行であるが「愛知の建築」は毎月の発行。編集委員の皆さんの御苦労が解る。「支部だより」の記事の提出状況が宜しくないと聞く。この会誌は会と会員を結ぶ大切な掛け橋である。支部編集員の皆さん御協力をよろしく。

●「愛知の建築」の巻頭に社説とも言うべき「論叢（ろんそう）」が載っている。タイトルが難解で執筆者によく理解できないので変更しようという意見が出た。候補として「所感」が上っている。

☆この号が出る頃に次期「士会会長」が決まる。評議員による選挙という新基準の基での初めての会長である。この選出方法が士会を良き方向に導く事を願う。ただ通常の評議員会での議決の出席状況が宜しくないようである。議員諸氏の精励を望みたい。

(貴公子)

総会案内

平成七年度名古屋西支部通常総会が開催されます。

日時 四月二十一日(金) 午後六時

会場 ホテルサンルート名古屋

総会終了後、支部会員の懇親会を実施致します。多数出席されますようお願い致します。

なお、青年部総会が同じ合場で五時より開催されます。

ヤマハ快適音場空間 (防音・音場設計)

アビテックス

主な特徴

- 防音効果 アビテックス単体でD-30以上確保
- 快適音場 使用目的に合わせた音響設計
- ホール音響 コンサートホールの響きをコントロール
- スピード施工 ユニットタイプ 2~3日間 フリータイプ 約1週間

アビテックスは、ヤマハ独自のパネル化工法により、いつでもどこでも、スピーディーに、オーダーメイド感覚で部屋をつくる事ができます。しかも、すべてが標準化されているので、ショールームで体験していただいた防音・音場性能がそのまま実現しますので、安心して。また、パネルは、様々な天井の高さに合わせて、低壁・標準壁・高壁の3種類を用意していますので、一般的な「建て」にも、マンションにも対応するうえ、新築・増改築・既築を問いません。

株式会社 ヤマハプランショップ 名古屋

・開発部 千451 名古屋西区香香町6-56ダイヤモンドシティ3F 電話 052(522)2601 FAX 052(522)2605

自然が未来

TOEX

東洋エクステリア

TOEXの描く軌跡は、エクステリアの歴史です。

写真 テラゲート1型 Aタイプ+キャストグレード トレビ

東洋エクステリア株式会社

■東京支店 千491 一宮市丹陽町伝法寺才勝503 ☎0586-76-5411

建築レポート

こんな地下室をつくりたい

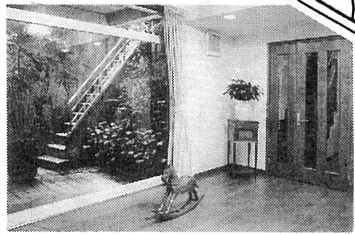
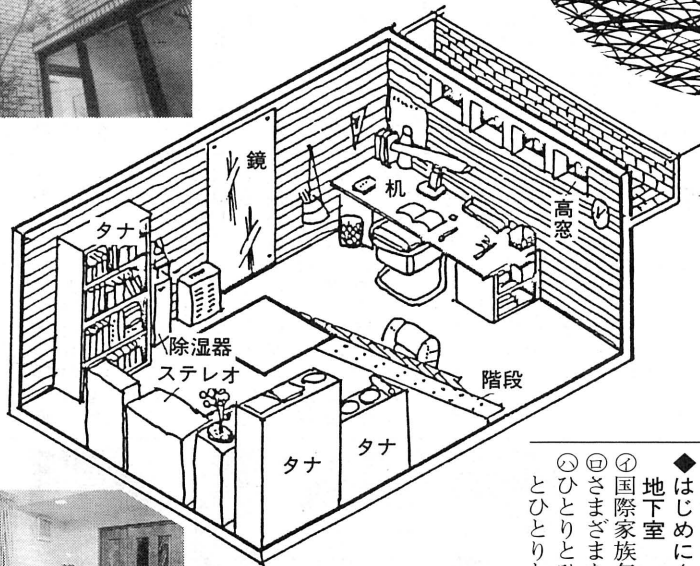

昨年十二月八日に行なわれた当支部研修会で、講師の名古屋女子文化短期大学教授、志水暎子先生の講義が時間の都合で一部しか発表できませんでした。先生から当日の全原稿をいただきましたので、まとめてみました。

◆はじめに「国際家族年」と地下室

①国際家族年の意味
②さまざまな家族
③ひとりひとり、ひとりひとりとひとりひとり

◆家族機能の喪失とあらたな人間関係の確立

④快適な在宅対策
◆地下室の魅力

⑤土地の有効利用
⑥防音対策
⑦安全
⑧光一定
⑨付加価値多い

こんな地下室がほしい

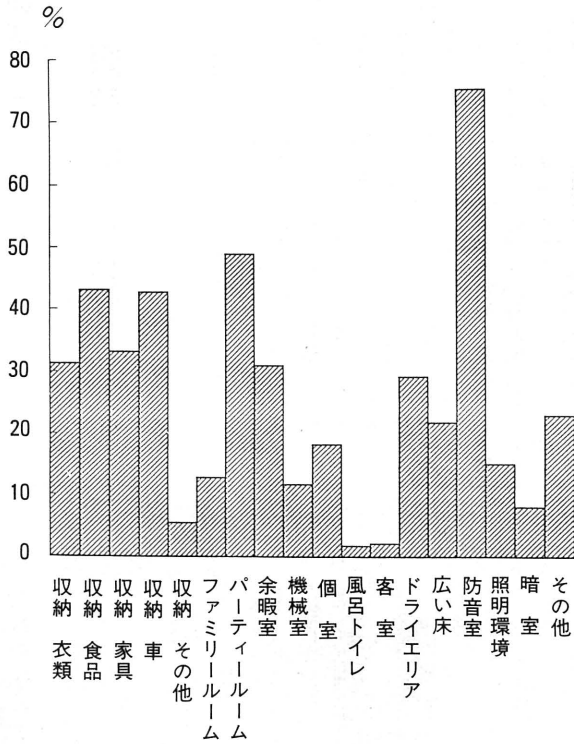

◆こんな地下室がほしい これもアンケートの結果をグラフで示します。「収納」としては、缶詰、乾燥食品、あまり使わないうもの、季節外品等が考えられます。

◆「秘密の部屋」に使いたいという感覚もあるようです。又、便利な使用方法に「かたづけなくてもよい部屋」が考えられます。裁縫、制作、研究、作業等に使用し、中途でほっといてもかまわない部屋になります。

◆おわりに「こんな地下室をつくりたい」参考例を示します。

◆地下室のイメージ 大学で学生を対象に行ったアンケート調査の結果を多い順に示します。

- ① 暗い・暗い・豆電球
- ② 寒い・寒い・ひんやり
- ③ 秘密・密室・隠れ家
- ④ 湿った・じめじめ
- ⑤ 怖い・怖い・不気味
- ⑥ 冷たい・冷たい・陰気
- ⑦ 不衛生・風通し悪い
- ⑧ 静か・静か・さみしい
- ⑨ 閉鎖・とじこもる
- ⑩ 狭い・狭い・圧迫感

以下「音」、「落ち着く」、「有効利用」、「災害」となっている。

この様にあまり良いイメージを持っていないようです。

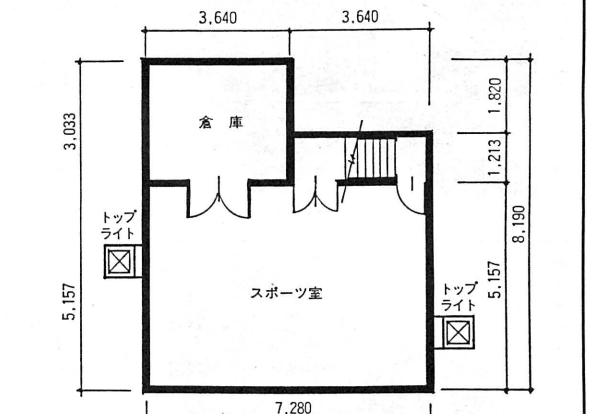
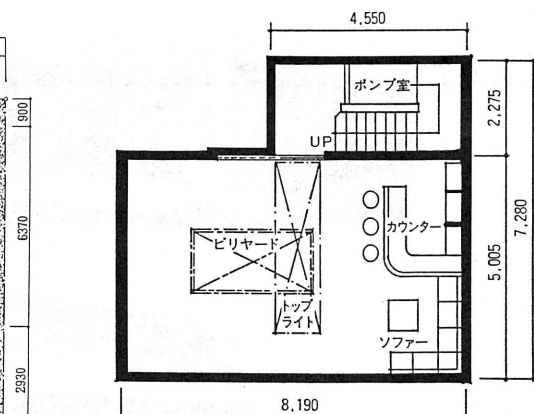
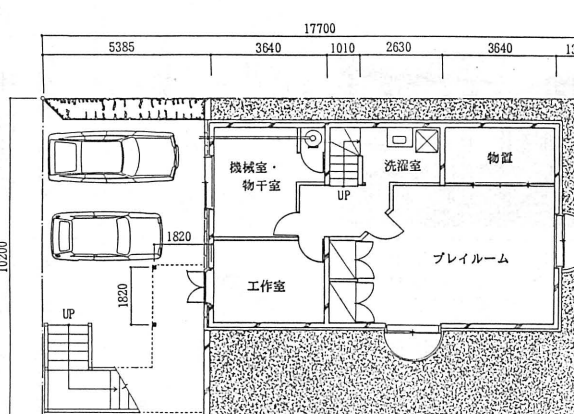

◆「仮称 めいせい 山歩同好会」への誘い

一昨年から有志で始めました登山は、三回計画しましたが、一度のみ実行で終わりました。支部報を通じて一般募集していただきましたが、天候や季節には対応できず、「労多く実少ない」でした。今後は迅速な計画と実行を計るため、同好会をつくり、登録会員にのみ案内を送ることとします。

四季それぞれの姿を見せてくれる山々は、いつも私達を引きつけて止みません。大自然とのふれあいのなかで、詩人や哲学者になっっている自分を発見することも楽しいものです。

初めての方でも楽しんで登られる山から健脚向きまで、多様な計画を考えております。自分の体力に合った計画へ参加して下さい。登山経験者の方は是非参加願います。

会員・名古屋西支部会報で同好会へ登録された方。

第四回名古屋西支部長杯 ゴルフコンペのご案内

今年度も毎年、恒例になりました親睦ゴルフコンペを企画致しました。今年は夏の暑い時期を避けまして五月の青葉若葉の好季節に実施することにしましたので皆様奮ってご参加下さいます様ご案内致します。

尚参加希望の方は同封致しました申込書にご記入の上、コンペ事務局まで郵便かFAXで申込んで下さい。

①日時 5月26日(金)

②場所 明世カントリークラブ(瑞浪インターより10分)

③集合 午前8時45分(現地)

④参加資格 名古屋西支部正会員とその関係者

⑤参加費 七千円

⑥募集人員 8組32名

⑦申込締切り 5月16日(火)



後編 編集

今回の編集に際しては、何といたっても阪神大震災が話題にのぼりました。戦後五十年を迎えるという今年、大災害の襲来に何か因縁めいたものがあるのでしょうか。

大震災がもたらしたものは、計りしれないものがあると同時に、いろいろの分野における教訓としてよりよき備えになるように活用して頂きたい。

また今年には、役員改選が行なわれますが、各会員の皆様の益々の支部活動への積極的参加を期待したいと思いますので、よろしくお願います。(M.N)

名古屋市守山区川上町46番地

伊藤建材工業有限会社

電話 <052> 793-0300代
代表取締役 伊藤 吉勝

鋼製 建築 具 販売 製造 修理

コンプラスト
デッキガード ナイトフロアー
土木建築資材販売施工代理店

Leaders in Construction Chemical Technology

株式会社 大本

本社 岡山市美の浜7-6
TEL (08656) 7-4316代